HOT SEXE

# NEW LOOK

PIN-UP

N°87

100 PAGES QUI VOUS EN MONTRENT TOUJOURS PLUS

## Tiffany
Blonde et coquine

## Becca
Nue en pleine rue !

## CAPRICE
"REJOINS-MOI, J'AI ENVIE DE TOI !"

## Alexis Texas
Son interview hard

UN MAGAZINE DU GROUPE 1633

BELGIQUE-LUXEMBOURG-DOM'S-ITALIE-PORTUGAL CONT. : 7.30€ / ALLEMAGNE-AUTRICHE : 8.00€ / CANADA: 11.80 $ / SUISSE: 13.00 CHF /TOM'A: 1150 CFP - TOM'S: 990 CFP/ USA: 11.80 $ / 5200 CFA

MISE À DISPOSITION DES MINEURS INTERDITE

M 02999 - 87 - F: 6,90 € - RD

# ChatteRoulette NEWLOOK

DES DIZAINES DE NANAS DISPOS EN LIGNE !

# ZAPPE MATE & CHAT

## COMMENT FAIRE ?

POUR MATER : ENVOIE
LA RÉFERENCE CHOISIE AU 82929*
POUR CHATTER EN DIRECT :
ENVOIE SON PRENOM AU 62900*

**Dora**

Envoie 1001604 au 82929 pour mater
Envoie Dora au 62900 pour chater

**Fiona**

Envoie 1331653 au 82929 pour mater
Envoie Fiona au 62900 pour chater

**Caroline**

Envoie 1001612 au 82929 pour mater
Envoie Caroline au 62900 pour chater

**Loana**

Envoie 1001610 au 82929 pour mater
Envoie Loana au 62900 pour chater

**Mel**

Envoie 1001615 au 82929 pour mater
Envoie Mel au 62900 pour chater

**Elena**

Envoie 1001545 au 82929 pour mater
Envoie Elena au 62900 pour chater

**Cécilia**

Envoie 1001613 au 82929 pour mater
Envoie Cécilia au 62900 pour chater

**Linda**

Envoie 1001609 au 82929 pour mater
Envoie Linda au 62900 pour chater

**Pam**

Envoie 1001617 au 82929 pour mater
Envoie Pam au 62900 pour chater

**Christine**

Envoie 1001606 au 82929 pour mater
Envoie Christine au 62900 pour chater

**Lily**

Envoie 1001611 au 82929 pour mater
Envoie Lily au 62900 pour chater

**Deborah**

Envoie 1001605 au 82929 pour mater
Envoie Deborah au 62900 pour chater

**Leslie**

Envoie 1001607 au 82929 pour mater
Envoie Leslie au 62900 pour chater

**Shanna**

Envoie 1001614 au 82929 pour mater
Envoie Shanna au 62900 pour chater

**Lilou**

Envoie 1331664 au 82929 pour mater
Envoie Lilou au 62900 pour chater

**Anastasia**

Envoie 1001603 au 82929 pour mater
Envoie Anastasia au 62900 pour chater

**Lola**

Envoie 1001608 au 82929 pour mater
Envoie Lola au 62900 pour chater

**Vanille**

Envoie 1001616 au 82929 pour mater
Envoie Vanille au 62900 pour chater

82929 : Réservé aux adultes. 3€/SMS + prix d'un SMS. 62900 : réservé aux adultes. 0,35€/SMS + prix d'un SMS. Connexion WAP activée. Mineurs : demandez l'autorisation à vos parents. Service édité par 1633sas .En utilisant nos services tout cient pourra recevoir gratuitement les offres privilégiées et les bons plans de 1633sas conformément à la loi N°78-17 du 08/01/1978 vous disposez d'un droit d'accès et de rectifications ou suppression des informations vous concernant en écrivant à Service Client 1633sas - 73 rue Claude Bernard - 75005 Paris RCS Paris : B 401 844 865

# NEWLOOK PIN-UP

**Directeur**
Michel Birnbaum

**REDACTION**
**Directeur de la rédaction**
Fred C

**Rédacteur en chef**
Dirty Dahn

**Directeur Artistique & Maquettiste**
Julien Mepers

**Secrétaire de rédaction**
Chris Mounia

**Service photo**
Myriam Ball

**FABRICATION**
Gilles Tarral

**PUBLICITE**
**WPP**
11, rue Chaptal
92300 Levallois
Téléphone : 01 47 57 80 00
Fax : 01 47 57 80 08

**ADMINISTRATION/GESTION**
**Directeur administratif et financier**
Dominique Rol

**Ventes et promotion**
**À JUSTE TITRES** 04 88 15 12 44
Numéro réservé aux dépositaires et diffuseurs de presse.
**Hélène Ritz**
**h.ritz@ajustetitres.fr**
**Benjamin Boutonnet -**
**b.boutonnet@ajustetitres.fr**
**Fax : 04 88 15 12 49**

**NEWLOOK PIN-UP**
**Administration :** 73, rue Claude Bernard - 75005 Paris
Téléphone : 01 44 39 78 20

**Photo de couverture : © K PRODUCTION**

**NEWLOOK PIN-UP – n° 87**
**février/mars 2012 est une publication éditée par 1633 S.A.S.**
**au capital de 933 768 euros.**
**RCS Paris B-401 844 865**
**Siège social, administration et rédaction :**
**73, rue Claude Bernard**
**75005 Paris**
**Téléphone : 01 44 39 78 20**

**Dépôt légal : 1er trimestre 2012**
**Diffusion : PRESSTALIS**
**ISSN : 1280-9071**



La rédaction n'est pas responsable des textes, illustrations, photos et dessins publiés qui engagent la seule responsabilité de leurs auteurs. Les documents reçus ne sont pas rendus et leur envoi implique l'accord de l'auteur pour leur libre publication. Les prix peuvent être soumis à de légères variations. Les indications de marques et les adresses qui figurent dans les pages rédactionnelles de ce numéro sont disponibles à titre d'information. La reproduction des textes, photographies et dessins publiés est interdite. Ils sont la propriété exclusive de NEWLOOK qui se réserve tous les droits de reproduction et de traduction dans le monde entier.



Directeur de la publication : Michel Birnbaum
Aubin Imprimeur
Imprimé en France/Printed in France


©2012 CECE Suisse/1633


Offre DVD exclusivement réservée à la France métropolitaine, la Belgique et la Suisse.

# CAPRICE
## HOT GIRL

Little Caprice est connue des amateurs de belles plantes pour ses superbes courbes naturelles, sa petite bouille angélique et son attitude coquine. Qui n'a jamais rêvé de rencontrer ce genre de fille lors d'une soirée ou d'un apéro chez des amis, et de la ramener à la maison pour une petite partie de jambes en l'air ? Avec un peu de chance, ça va vous arriver en 2012, c'est moi qui vous le dis ! En attendant, vous pouvez déjà vous rincer l'oeil avec la sublime session photo que nous avons faite avec miss Caprice, sans oublier toutes celles avec ces autres bombes sexy que sont Dani la bikeuse, Aleksa Diamond, Silvia Lauren ou bien encore Becca, qui n'hésite pas à se balader nue en pleine rue... Bonne lecture !

**Par Dirty Dahn**

**PROCHAINE PARUTION 27 MARS 2012**


## TU VEUX TÉLÉCHARGER UNE PHOTO OU UNE VIDÉO ?

**Une fille te plaît ? Alors attrape ton mobile et télécharge vite ses photos et ses vidéos !**

**Pour cela, rien de bien compliqué, il te suffit d'envoyer la référence indiquée au 82929. La marque et le modèle de ton mobile sont alors détectés automatiquement. C'est pas magnifique le progrès ? Mais attention gamin, ce service est réservé aux adultes ! Toutes les photos et vidéos du mag qui possèdent un cartouche sont téléchargeables. Ce mois-ci, par exemple, tu peux te laisser tenter par la sublime Caprice…Voilà qui devrait illuminer de 1000 feux tes soirées en solo…**

**Ça te fait rêver, hein ? Eh bien, à toi de jouer, alors !**

SMS+ Réservé aux adultes. 4,50 €/SMS + prix d'un SMS.Connexion WAP activée. Mineurs : demandez l'autorisation à vos parents. Service édité par 1633 SAS. Directeur de publication : Michel Birnbaum. 73 rue Claude BERNARD, 75005 PARIS. E-mail : service@1633sa.fr.

## TOUT NEWLOOK PIN-UP DANS TON MOBILE ?
## ABONNE-TOI VITE !

**Envoie PINUP au 88 133***

SMS+ Réservé aux adultes. 1 contenu mobile offert pour tout abonnement. Offre SMS+ : inscription en 2 SMS non surtaxés. Abonnement : 5 téléchargements de contenu mobile par SMS reçu. 1 crédit supplémentaire à l'inscription. 4 SMS/mois à 3 € chacun. Désabonnement : envoyez STOP au 88133. Service édité par 1633 SAS. Directeur de publication : Michel Birnbaum. 73 rue Claude BERNARD, 75005 PARIS. E-mail : service@1633sa.fr.

WorldMags.net

# LITTLE CAPRICE

## Une jeune femme libérée

Voilà déjà quelques années que la superbe Little Caprice s'est fait un nom dans le milieu du mannequinat de charme. Pour nous, c'est toujours un grand plaisir de la rencontrer dans le cadre d'une session photo, vu qu'elle est vraiment très coquine...

Photos : K PRODUCTION

WorldMags.net

WorldMags.net

RETROUVEZ + DE FILLES COQUINES
ENVOYEZ PINUP AU 88133*

WorldMags.net

WorldMags.net

WorldMags.net

WorldMags.net

“Je ne couche jamais avec les photographes des magazines pour lesquels je pose. Quoique... Toi tu me plais bien... Tu fais quoi après ?”
RETROUVEZ + DE FILLES COQUINES
ENVOYEZ PINUP AU 88133*

WorldMags.net

services reservés aux adultes

# Luxure & Tentations

## Fais l'amour
sans attendre

en duo direct ou en mode espion

08 92 78 09 69

PLANQ au 62900 *

## BCBG en Manques
chic & sexy !!!

elles prennent les devants immédiatement

08 92 69 28 38

SOPHIE au 62900 *

## Amateur de Sexe
sans aucune limite

ici elles vont te faire la totale en live

08 92 02 01 74

SEXE au 62900 *

## 50 ans & plus encore
elles sont tres ouvertes

rdv rapide pas de bla bla de l'action !

08 92 78 99 99

FMURE au 62900 *

## SM pour un plaisir
+ intense avec des maitresses

dominatrices & soubrettes soumises . . .

08 92 78 69 76

Q au 62900 *

Vidéos Adultes OFFERTES*
envoie par SMS
KDO au 88133 *

* Pour tout abonnement sans engagement de durée

## Annuaire des nympho
les bons plans rapides

Contact de vraies libertines en chaleurs

08 92 78 73 96

RDV au 62900 *

## Hotesses Perverses
La ligne la + hot de france

chaudes, dociles elles t'attendent

08 99 78 77 77

HOT au 62900 *

## Club très privé
pour des soirees

de sexe totalement débridés

08 92 02 01 67

Q au 62900 *

SMS+

Copyright : 1633sa, MARC DORCEL, Totem Entertainment, 808 Consulting Inc. J., Stephen Hicks Photography Inc. 0982 : 34cts/min – 61555 : 0,35€/sms - *88133 : 1 contenu offert à l'inscription Service par abonnement 3€/SMS reçu, 1 SMS max/semaine. En utilisant nos services, tout client pourra recevoir gratuitement les offres privilégiées et les bons plans de 1633SA et ses partenaires (par mail, SMS ou automate d'appels) conformément à la loi n°78-17 - du 08/01/1978 vous disposez d'un droit d'accès et de rectification ou suppression des informations vous concernant en écrivant à Service client 1633SA, 73, rue Claude Bernard - 75005 PARIS - Service édité par 1633SA RCS PARIS : B 401 844 865.

D

# ani

## Une bikeuse hors pair

Dani adore la moto depuis toute jeune. Lorsqu'elle a eu 18 ans, elle a enfin pu passer le permis deux roues. Depuis, elle ne sort plus sans sa grosse cylindrée, profitant du moindre rayon de soleil pour aller faire un tour sur l'autoroute. En effet, la bombe aime enfiler son casque et se retrouver à 200 km/h sur l'asphalte. Une vraie casse-cou celle-là...

**Photos : EXPOSUREZONE**

votre 1ère vidéo offerte*
+de filles SEXY sur votre mobile ?
ENVOYEZ PINUP AU 88133*
*pour tout abonnement sans engagement

WorldMags.net

# FAST AND VICIOUS

ENVOYEZ JUSTE LA RÉFÉRENCE DE LA VIDÉO PAR SMS AU

**8 29 29***

WorldMags.net

Dani est toute excitée à l'idée de faire l'amour sur la selle de sa moto !

WorldMags.net

WorldMags.net

WorldMags.net

WorldMags.net

**EN KIOSQUE ACTUELLEMENT !**

# Un véritable bijou

Les puristes la connaissent pour ses apparitions remarquées dans de nombreux films X de qualité. Pour tous ceux qui ne l'ont pas encore vue en action, voici un petit avant-goût de son potentiel de bombe sexuelle... Mesdames & messieurs, voici Aleska Diamond !

# ALES

WorldMags.net

Photos : COPPULA PROD

WorldMags.net

RETROUVEZ + DE FILLES COQUINES
ENVOYEZ PINUP AU 88133*
"J'aime montrer mon beau derrière à mon partenaire avant l'acte. Comme ça, il peut commencer à se masturber dessus..."

"Je suis déjà toute chaude à l'idée de me faire prendre violemment..."

RETROUVEZ + DE FILLES COQUINES
ENVOYEZ PINUP AU 88133*

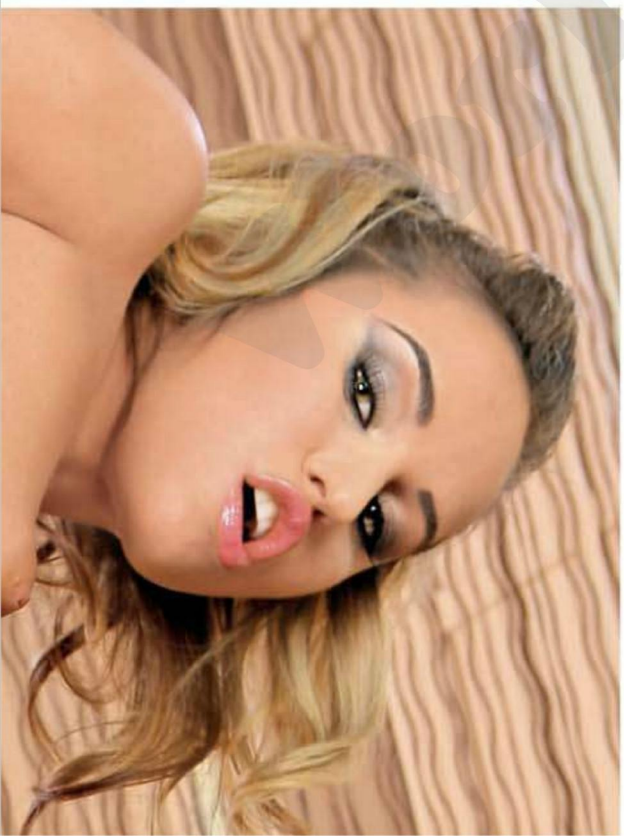

ALESKA A BESOIN
DE SEXE !
ENVOYEZ VITE LA RÉFÉRENCE
DE LA VIDÉO PAR SMS AU
8 29 29*

WorldMags.net

# PLAYBOY STORE.FR

Ephéméride Playboy 2012 | 9,90 €

**OFFRE SPÉCIALE**
L'éphéméride + le Boxer noir, bleu ou rouge au choix pour 19,90 €

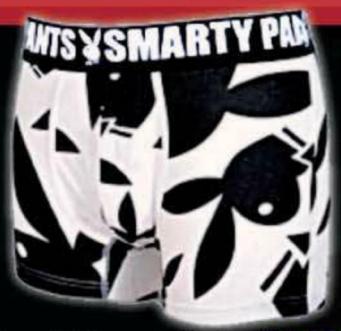

Boxer All Over noir Playboy | 13,90€
Taille S, M, L et XL.
Existe en bleu ou en rouge

4 mini verres Playboy | 14,90 €

Coffret Montre et Parfum Playboy London | ~~34,90~~ € 28,90 €

RETROUVEZ TOUTES NOS SOLDES SUR PLAYBOY STORE.FR

Peignoir rose Playboy | ~~69,00~~ €
Peignoir noir Playboy | ~~69,00~~ €
Taille S, M, L et XL | 50 € l'unité
Existe en Blanc

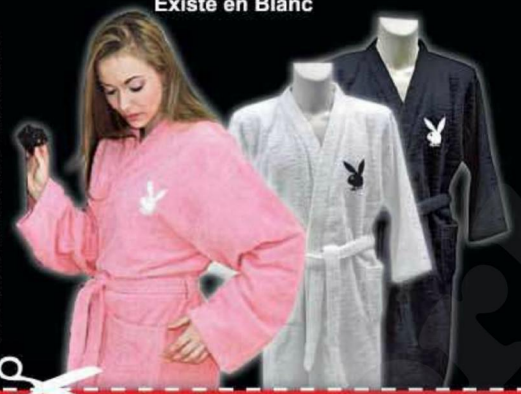

Calendrier 2012 The Big Breast, The Big Butt, PLAYBOY | 9,90 € l'unité

Livre Playboy brunes, blondes, rousses | ~~14,90~~ €, 8,90 € l'unité
Livre Playboy Helmut NEWTON | ~~39,90~~ €, 32,90 €

© PLAYBOY Enterprises, E.Castello/1633SAS

## POUR COMMANDER

**INTERNET : www.playboystore.fr // COURRIER : 1633 SAS - 73, rue Claude Bernard - 75005 PARIS // FAX : 01 44 39 78 28**

## BON DE COMMANDE (à découper ou recopier sur papier libre)

1633 - NLKP.UP87

| RÉFENCE | DÉSIGNATION | PRIX | TAILLE | COLORIS | QUANTITÉ | PRIX TOTAL |
|---|---|---|---|---|---|---|
| | | | | | | |
| | | | | | | |
| | | | | | | |

Participation aux frais d'envoi en Colissimo suivi (Dom-Tom et étranger : frais d'envoi sur demande) 7,15 €

Ma commande dépasse 79 € : la participation aux frais de port est offerte ! (uniquement livraison France) TOTAL À PAYER

nom: prénom: email:

adresse: ville:

code postal: pays: tél.:

Je règle la somme totale de _____ euros

☐ par chèque bancaire (ci-joint) à l'ordre de 1633 S.A.S

☐ par mandat-compte (ci-joint) CCP La Source n°40.285.05.A 033

☐ par carte bancaire n° |_|_|_|_| |_|_|_|_| |_|_|_|_| |_|_|_|_| expire à fin : |_|_|/|_|_|_| n° de contrôle* |_|_|_|

Je certifie être majeur (signature obligatoire)

Conformément à la loi informatique et libertés du 6 juin 1978, vous disposez d'un droit de rectification sur les données vous concernant. Par notre intermédiaire, vous pouvez être amené à recevoir des propositions d'autres produits. Si vous ne le souhaitez pas, il suffit de l'indiquer par courrier.
Offre valable jusqu'au 30 avril 2012. Délai de livraison : 1 semaine.

*les trois derniers chiffres inscrits au verso de votre carte bancaire
CETTE OPÉRATION EST INDISPENSABLE

# Tiffan

Photos : EXPOSUREZONE

# Blonde et coquine

Tiffany a le feu au cul ! Quand elle n'est pas en train de fricoter avec l'un de ses nombreux amants, elle adore poser sous l'objectif averti de notre photographe, lui dévoilant tous ses atouts...

votre 1ère vidéo offerte*
+ de filles SEXY sur votre mobile ?
ENVOYEZ PINUP AU 88133*
*pour tout abonnement sans engagement

Tiffany aime les
mecs qui savent
ce qu'ils veulent.
Son rêve ? Un bel
étalon qui bande
dès qu'elle pose
ses yeux sur lui...

WorldMags.net

WorldMags.net

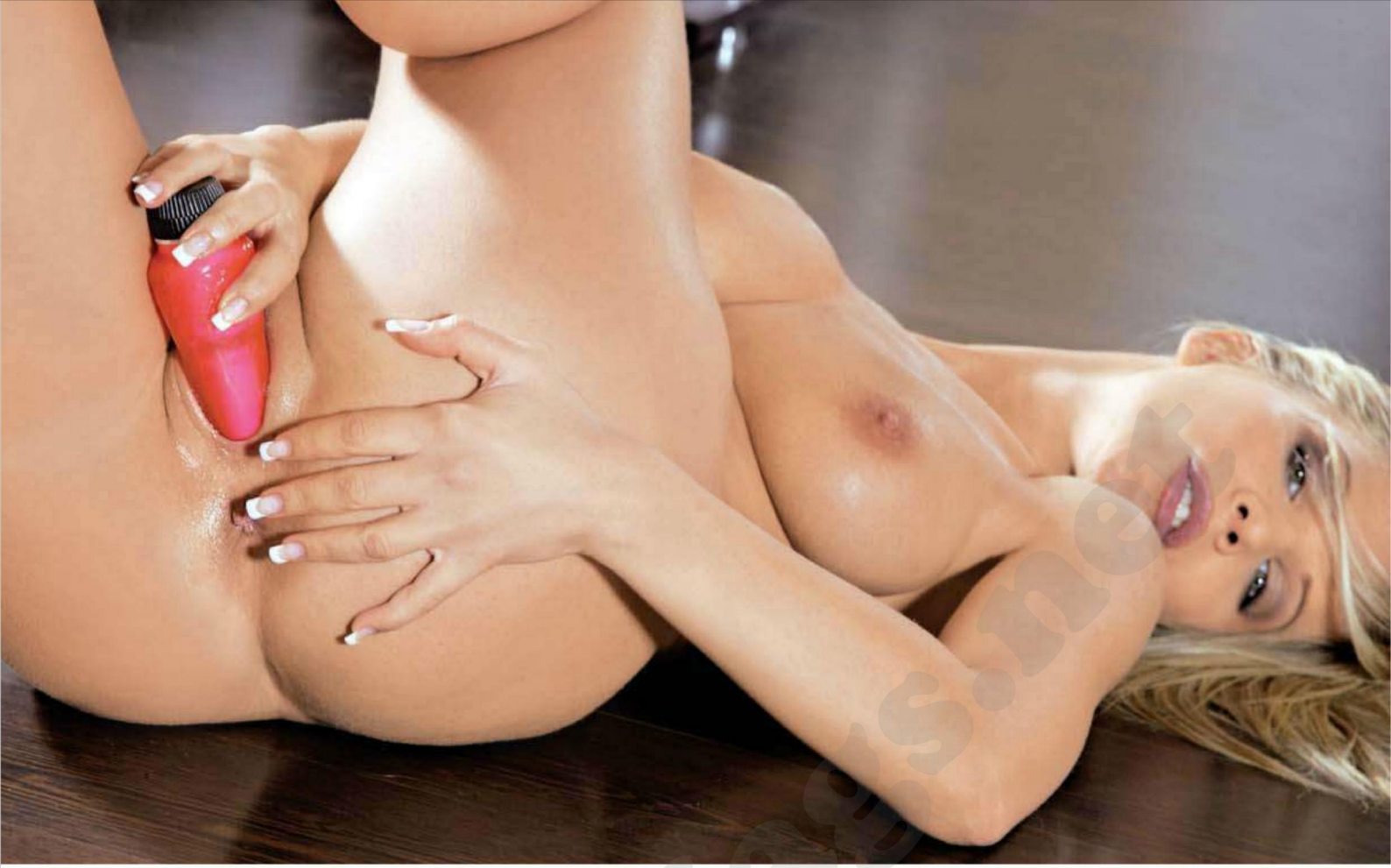

RETROUVEZ + DE FILLES COQUINES
ENVOYEZ PINUP AU 88133*

WorldMags.net

## PETITS PLAISIRS EN SOLO

ENVOYEZ JUSTE LA RÉFÉRENCE DE LA VIDÉO PAR SMS AU

**8 29 29***

S'astiquant doucement le minou, la bombe s'imagine se faisant pénétrer par un membre gros et puissant...

WorldMags.net

WorldMags.net

SABRINA
&
REGINA
Chaudes comme la braise
votre 1ère vidéo offerte*
+de filles SEXY sur votre mobile ?
ENVOYEZ PINUP AU 88133*
*pour tout abonnement sans engagement

Ces deux filles-là ne s'arrêtent jamais : quand elles ne sont pas en train de chevaucher un étalon bien membré, elles s'amusent entre copines... Un canapé, un gode et le tour est joué !

Photos : EXPOSUREZONE

Ces deux bombes sont de véritables obsédées sexuelles qui n'arrêtent pas de se lécher goulûment... On ne va pas s'en plaindre !

WorldMags.net

WorldMags.net

Ce qu'elles aiment par-
dessus tout, c'est se
regarder dans les yeux
lorsqu'elles se font jouir
mutuellement...

REGINA ICE
EST À POIL
ET EN CHALEUR !
ENVOYEZ JUSTE LA RÉFÉRENCE
DE LA VIDÉO PAR SMS AU
8 29 29*

services reservés aux adultes

# TENTATION

**Fais l'amour** sans attendre
en direct avec des filles BI
08 92 02 01 75
Par SMS envoie
LUCIE au 62900 *

**Femmes Mariées**
à la recherche de plans
Q très discrets
08 92 02 01 70
Par SMS envoie
RDV au 62900 *

**Hôtesses** chaudes et perverses
réalisent tous les fantasmes les plus hard !
08 99 78 77 77
Par SMS envoie
PLANQ au 62900 *

**Etudiantes en chaleurs**
réalise tous tes fantasmes
08 92 02 01 72
Par SMS envoie
AURELIE au 62900 *

**Confessions** Indécentes
elles te racontent tout
sans aucun tabou
08 92 02 01 76
Par SMS envoie
HOT au 62900 *

**Tête à Tête** non censuré !
avec des hotesses très perverses
08 99 78 77 77
Par SMS envoie
CHAT au 62900 *

**SM & Fetishisme**
pour un plaisir plus dur
08 92 69 45 55
Par SMS envoie
Q au 62900 *

**50 ans** et + encore
elles sont très expertes
08 92 69 49 99
Par SMS envoie
FMURE au 62900 *

MARC DORCEL
LUXURE DEPUIS 1979

CHOISIS TON PACK STARS DU X
DORCEL LA 1ERE C'EST OFFERT*

PACK infirmières hot

Pour recevoir ton pack
infirmières envoie par SMS
INFIRMIERE au 88133 *

PACK étudiantes

Pour recevoir ton pack
étudiantes envoie par SMS
ETUDIANTE au 88133 *

Encore plus ? envoie : Playboy, Newlook,
Pinup, Fille, Duo par SMS au 88133 *

Exemple : pour des vidéos Playboy envoie par sms
PLAYBOY au 88133 *

PLAYBOY
LEGACY

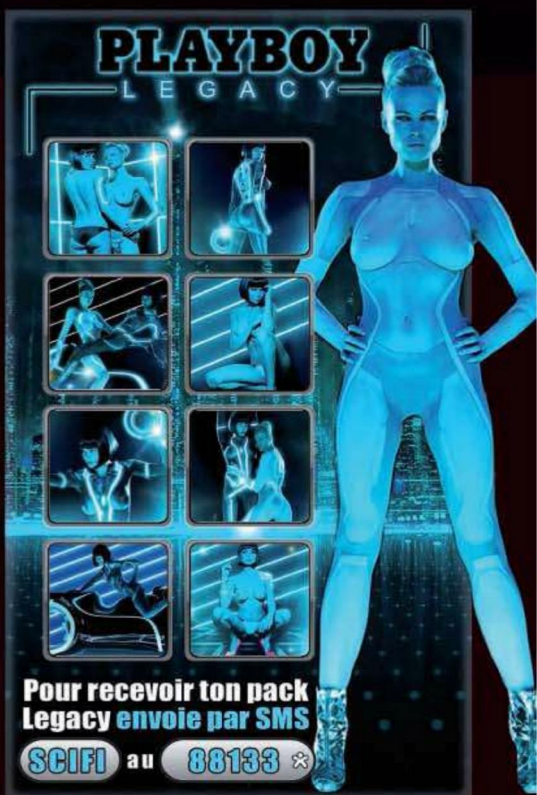

Pour recevoir ton pack
Legacy envoie par SMS
SCIFI au 88133 *

votre 1ère vidéo offerte*
+ de filles SEXY sur votre mobile ?
ENVOYEZ PINUP AU 88133*
*pour tout abonnement sans engagement

# Becca

## Elle pose nue en pleine rue !

Becca est une petite bombe qui nous arrive tout droit d'Europe de l'Est ! Avec son air de sainte nitouche, elle en a surpris plus d'un lorsqu'elle s'est mise à poil dans les rues de sa ville natale...

Photos : K PRODUCTION

WorldMags.net

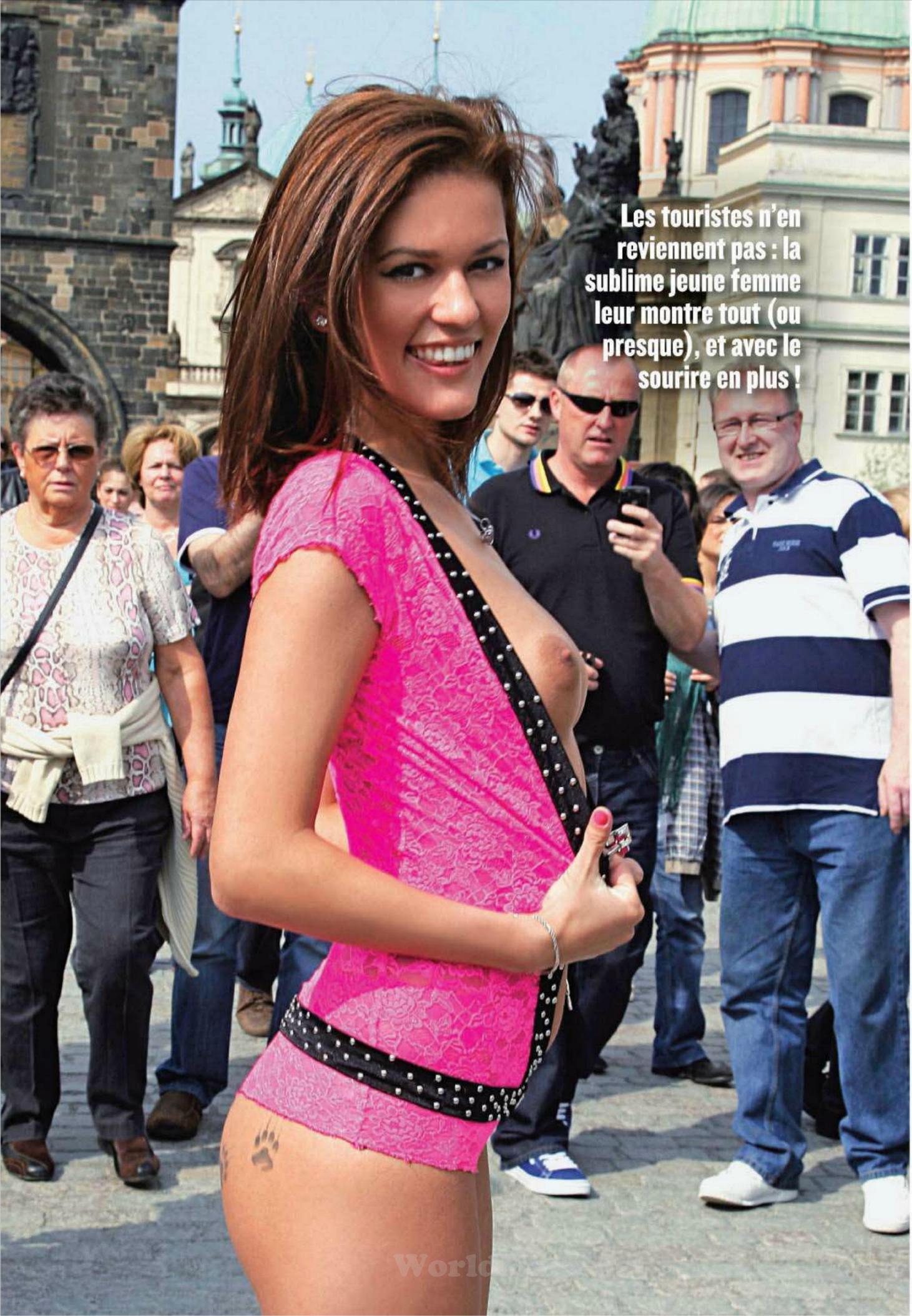

Les touristes n'en reviennent pas : la sublime jeune femme leur montre tout (ou presque), et avec le sourire en plus !

RETROUVEZ +
DE FILLES COQUINES
ENVOYEZ
PINUP
AU 88133*

# NEWLOOK PIN-UP

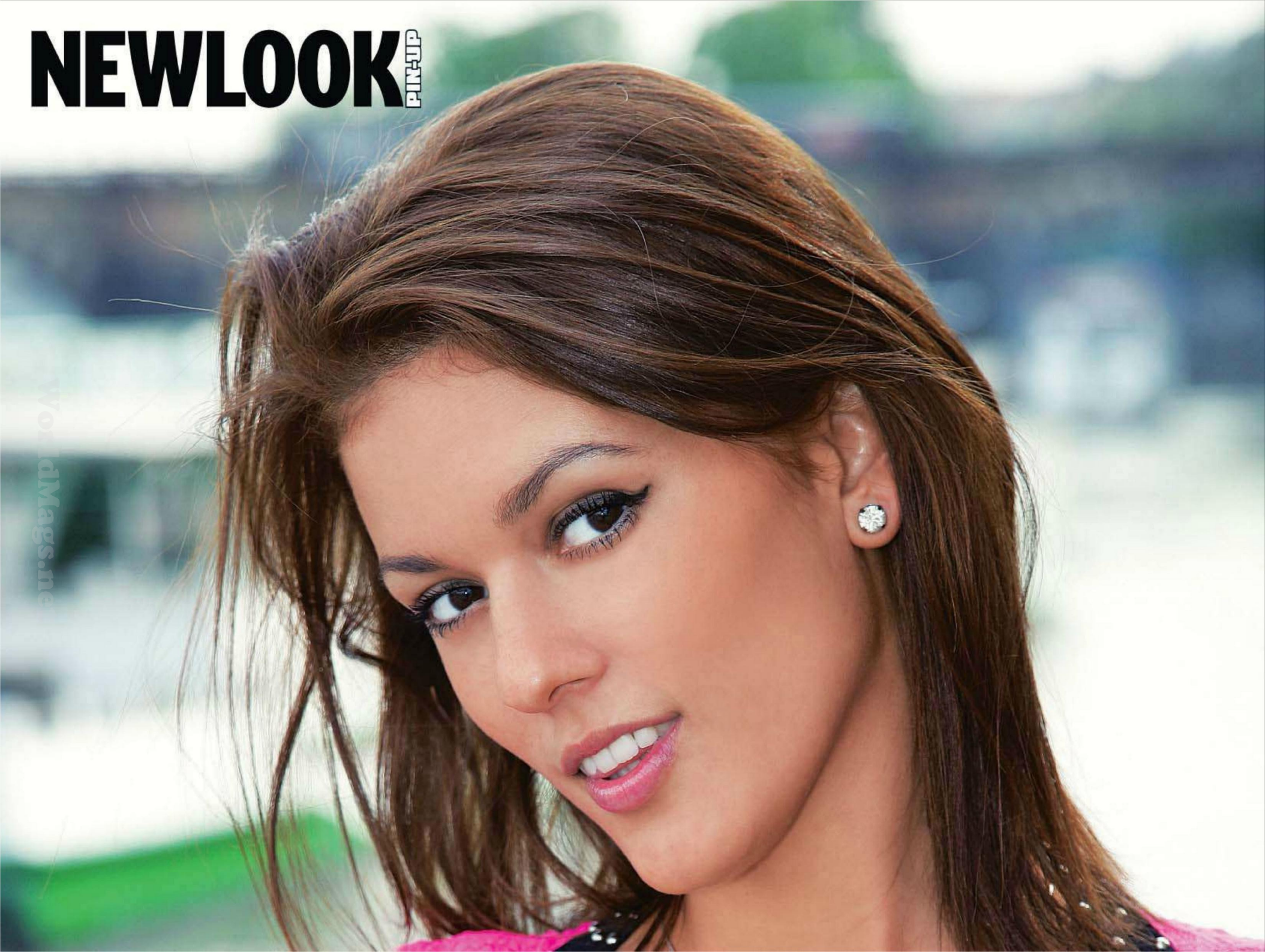

VK.com/dMags.ne

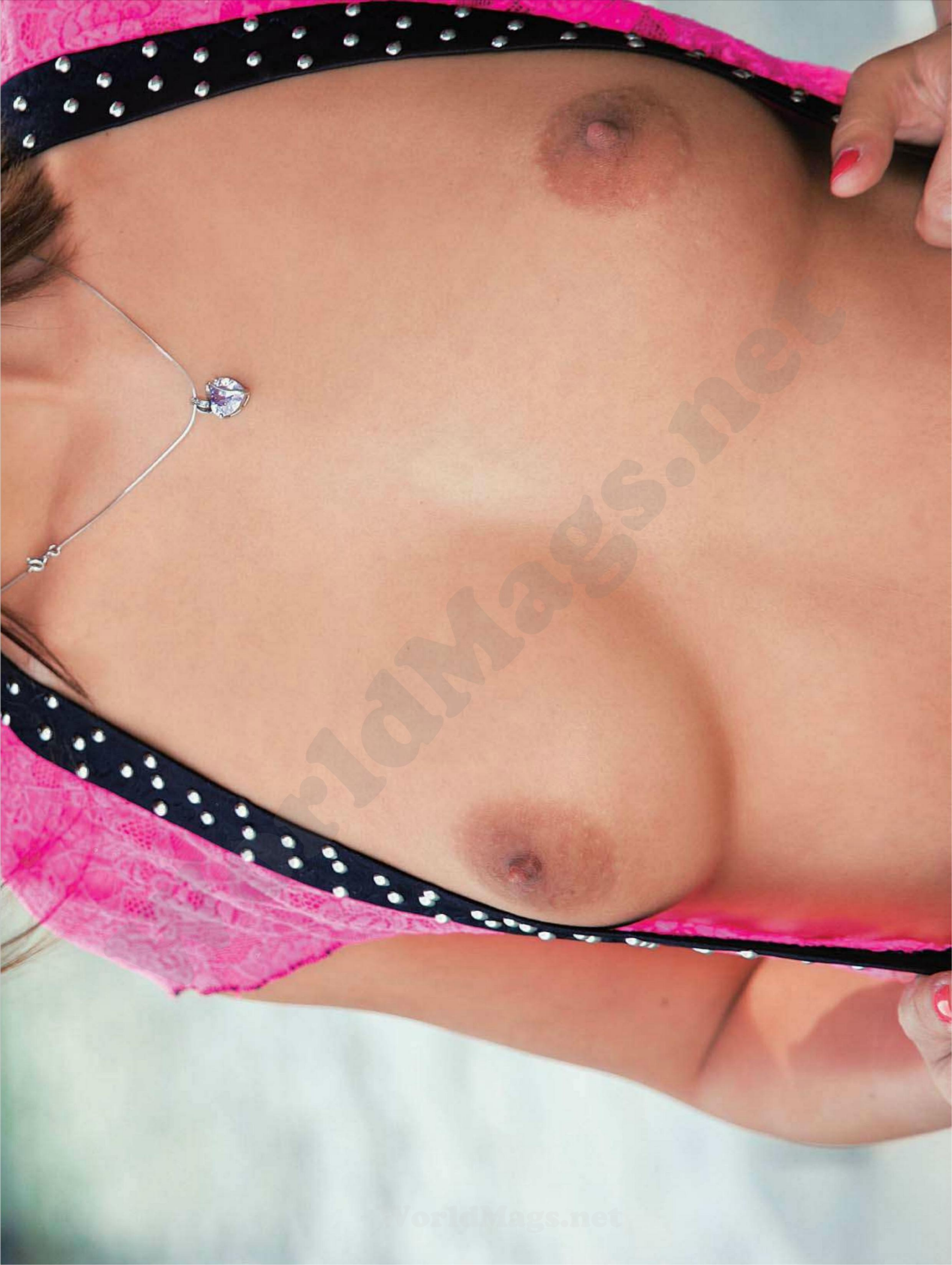
WorldMags.net

Wor gs.net

La bombe châtain n'hésite pas à dévoiler ses tétons sous l'oeil surpris des nombreux passants qui font leur promenade du dimanche...

RETROUVEZ + DE FILLES COQUINES
ENVOYEZ PINUP AU 88133*

WorldMags.net

WorldMags.net

PETITES CHATTES
EN MANQUE
DE CARESSES !
ENVOYEZ JUSTE LA RÉFÉRENCE
DE LA VIDÉO PAR SMS AU
8 29 29*
1331700
1331701
1331702
1331703

Entre Rebeca et Pierre ça a été l'amour dès le premier regard... Lorsqu'il a vu cette belle brune débarquer dans son établissement (Pierre est chef-cuisinier), il n'a pas pu s'empêcher d'aller la brancher. Depuis les deux ne se quittent véritablement plus, et ne perdent pas la moindre occasion de faire l'amour comme des bêtes...

Photos : EXPOSUREZONE

WorldMags.net

Rebeca
&
Pierre
Les
prémices
de la
passion

Pierre a pris quelques jours de congé pour rejoindre sa chère et tendre dans sa villa du Sud. Là-bas, les deux s'adonnent à des jeux coquins...

WorldMags.net

Worldmags.net

Rebeca adore sentir le membre de Pierre la ramoner violemment. C'est d'ailleurs quand elle a vu la taille de l'engin qu'elle est tombée sous le charme du bougre...

WorldMags.net

GROSSES QUEUES
ET GROS NICHONS !
APPELEZ VITE LE
08.99.78.66.00
ET ENTREZ LA RÉFÉRENCE
DE LA VIDÉO QUE VOUS DÉSIREZ

3095484

1933655

1367287

8105261

Rien de tel que de voir la semence de son amant gicler sur sa belle grosse poitrine...

WorldMags.net

# ...Aphrodisiaques - Libido - Désir - endurance - Virilité - Energie - Performances...

## VIRIL'24

**Dynamisez votre Energie Sexuelle et votre virilité !**

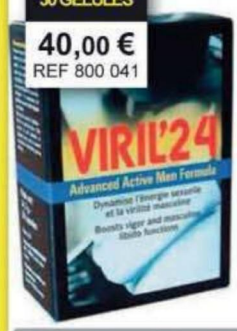


30 GÉLULES
**40,00 €**
REF 800 041

VIRIL'24 n'est pas un médicament, c'est une solution 100 % d'origine naturelle sans effets secondaires indésirables et sans risque pour votre santé.

Avec VIRIL'24 vous et votre partenaire allez redécouvrir harmonie et bonheur du couple.

**Conseils d'utilisation :** 3 gélules par jour de préférence entre les repas (10h00 ou 16h00) avec un verre d'eau.

## ÉRÉXIL

**Pannes sexuelles? Baisse de libido? Manque d'endurance ? EREXIL pour lui...**

**Une nouvelle solution naturelle pour une vie sexuelle épanouie !** EREXIL est un complément alimentaire entièrement naturel, spécialement conçu pour optimiser les performances sexuelles. Composé d'une sélection unique d'ingrédients permettant de stimuler la libido, il permet d'améliorer vos performances sexuelles grâce à des érections plus vigoureuses et prolongées, pour un désir augmenté.

14 FLACONS
**45,00 €**
REF 800 034

**Présentation**
Etui de 14 flacons unidose de 10 ml

En traitement d'attaque, EREXIL, c'est 1 dose 20 à 40 minutes avant chaque rapport.En cure de fond, EREXIL c'est un dose ne matin avant le petit déjeuner, pendant 14 jours. A renouveler chaque mois pour maintenir le tonus.

## LIBIDO-WOMEN

**Accentue le désir sexuel chez la femme, augmente les sensations, atténue la sécheresse vaginale**

Libido Women est un complément alimentaire pour femmes qui accentue le désir sexuel, augmente les sensations et diminue la sécheresse vaginale .

**Conditionnement :** étui contenant 3 blisters de 15 gélules – cure de 15 jours.

45 GÉLULES
**39,00 €**
REF 800 045

**Conseils d'utilisation :** 3 gélules par jour de préférence avant le dîner avec un grand verre d'eau. A consommer en cure de 15 jours renouvelable.

## SX-MAX

15 COMPRIMÉS EFFERVESCENTS
**40,00 €**
REF 800 041

**Le 1er comprimé effervescent contre les pannes sexuelles !**

La forme effervescent de SX-MAX permet une meilleure biodisponibilité des actifs pour un effet instantané et maximal sans effets secondaires.

Sa composition unique aux puissants extraits secs d'Eleuthérocoque, de Ginseng, de Muira Puama, Taurine.. qui sont tous des actifs scientifiquement reconnus pour leur efficacité sur les defaillances sexuelles, est renforcée et accélérée par sa présentation effervescente.

Rapide, discret et très efficace, SX MAX vous apportera des érections vigoureuses et prolongées !

**Conditionnement :** tube de 15 comprimés effervescents

**Conseils d'utilisation :** un comprimé par jour à diluer dans un verre d'eau, à boire de préférence le soir. Programme de 15 jours.

## BOIS BANDÉ

**Utilisé depuis des siècles par les antillais, le "BOIS BANDE surconcentré" permet d'optimiser ses performances physiques et sexuelles et de retrouver des capacités à ce jour oubliées, même après 50 ans!**

**Véritable formule unique surconcentrée obtenue par triple pression à froid après une macération de BOIS BANDE pendant 21 jours!**

**Conseils d'utilisation :** Agiter avant emploi. 1 à 2 cuillères à café à mélanger dans la boisson de votre choix

**Présentation :** Flacon compte-goutte en verre de 125 ml –

FLACON 125 ML
**32,00 €**
REF 800 032

## LUBRIX

**Lubrifiant Lubrix 100 ml**

**LUBRIX: un gel lubrifiant pour faciliter les relations sexuelles**

Lubrifiant Lubrix 100 ml est un Gel Lubrifiant étudié pour le confort sexuel

- Testé dermatologiquement
- Recommandé par le Docteur Jacques Waynbergh
- Améliore votre confort sexuel
- Lubrifiant Intime

TUBE 100 ML
**10,50 €**
REF 800 066

## ORO-VITAL

**Aphrodisiaque en spray pour optimisez votre libido ou celle de votre partenaire.**

**Diffuseur 20ml**

Oro Vital est un complément alimentaire à base de plante qui réveille l'appétit sexuel. Très pratique en spray, il suffit de pulvériser dans la bouche un peu avant l'acte pour sentir monter le désir en vous.

1 pulvérisation dans la bouche avant l'acte

DIFFUSEUR 20 ML
**22,80 €**
REF 800 140

## MAXI ERECT 907

**Renforcer l'érection**

Maxi erect 907 vous assure une érection intense et puissante instantanément. Ses composants très spécifiques vous permettent de stimuler les extrémités nerveuses du pénis et ainsi décupler les capacités d'érection.

Ayez une érection bien dure en quelques minutes !

Vaporisez Maxi Erect 907 sur votre pénis quelques minutes avant un rapport sexuel et laissez agir.

VAPORISATEUR
**19,00 €**
REF 800 016

## RETARD 907

**Si vous avez peur de ne pas être à la hauteur, pulvériser 907 sur votre verge avant l'acte sexuel.**

Vous garderez le contrôle de votre érection et pourrez éjaculer quand vous le voudrez.

**Avec Retard 907, fini l'éjaculation rapide.**

Le spray Retard 907 peut favoriser la durée et l'intensité de l'acte sexuel.

Les agents inhibiteurs du Retard 907 désensibilisent légèrement l'extrémité du pénis et permettent de durer plus longtemps.

**Conseils d'utilisation :** Vaporisez Retard'907 sur la verge 5 minutes avant les rapports.

VAPORISATEUR
**19,00 €**
REF 800 015

---

Nom.....
Prénom.....
Adresse.....
.....
.....
Code Postal.....
Ville.....
Pays.....

| TITRES des DVD choisis | Prix |
|---|---|
| | |
| | |
| | |
| | |
| | |
| | |
| | |
| FRAIS DE PORT CHOISI | |
| TOTAL + FRAIS DE PORT OBLIGATOIRE | |

**RETOURNEZ VOTRE BON DE COMMANDE A : NEWLOOK/1633**

**73, rue Claude Bernard - 75005 PARIS**

**FRAIS DE PORT A CHOISIR :**

1633-HsNlk87

☐ Colissimo suivi recommandé = 7€ ☐ Colis Dom/Tom et Etranger = 16€

Je règle la somme de ..... € à l'ordre de NEWLOOK/1633

par : ☐ Chèque ☐ C. B. expire le : ...../..... VISA signature :

N° de carte

Clef* *Inscrire les 3 derniers chiffres du N° qui apparaît sur le bloc signature au verso de votre CB

Nom du titulaire .....

*Je certifie être majeur. Date et signature :*

FILMS X STRICTEMENT RESERVES AUX PERSONNES MAJEURES - TOUS LES PERSONNAGES MONTRÉS DANS CES FILMS ONT PLUS DE 18 ANS

# BOBBI STARR & ALISIA

Photos : COPPULA PROD

# Petits jeux polissons...

Amateurs de bombes en tous genres, nous vous présentons Bobbi et Alisia, deux belles salopes qui n'ont pas besoin de garçon pour s'éclater ! Forcément, lorsqu'elles n'ont rien de mieux à faire, elles adorent se lécher réciproquement l'arrière-train... Une façon comme une autre de s'amuser !

WorldMags.net

WorldMags.net

WorldMags.net

# VAS-Y
## AVEC LE POINT !

**APPELEZ VITE LE**
**08.99.78.66.00**
**ET ENTREZ LA RÉFÉRENCE**
**DE LA VIDÉO QUE VOUS DÉSIREZ**

6798731

7942251

9806560

WorldMags.net

*“Un gode derrière et un devant, rien de tel pour s’aérer les conduits ! Après, il suffit juste de bien lubrifier tout ça d’un coup de langue...”*

PornMags.net

VintageMags.net

# perversions japonaises

**25 € le DVD**
**45 € les 2 DVDs**
**59 € les 3 DVDs**

## ASIAN BDSM 13 THREE WOMAN BONDAGE GAME

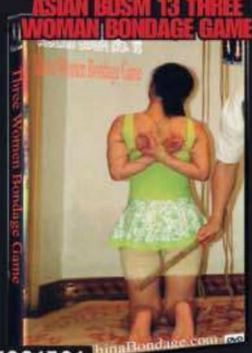


**réf : X091501**

3 superbes modèles se prêtent aux joies du bondage dans ce film. Ms Lan Xue se fait attacher selon la tradition des 5 Fleurs d'orient directement sur le sol et se fait ensuite fouetter les pieds.

## ASIAN BONDAGE MODELS 23

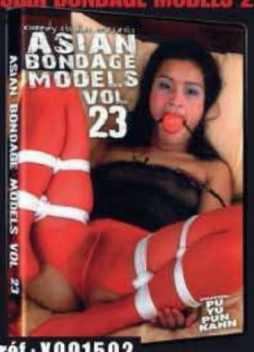


**réf : X091502**

Les secrétaires aiment se fairent menotter, enchainer et humilier. Retrouvez de superbes asiatiques dans ce film 100% bondage et soumission.

## BIG GIRL

**réf : X091503**

Les plus grosses japonaises s'offrent à vous et à leur maître dans ce film. Decouvrez les formes généreuses de ces asiatiques en chair et surtout en chair.

## COSMO AIRLINE JAPONAIS

**réf : X091504**

Decouvrez les plus belles stars américaines du moment en voyage au Japon pour vérifier si la rumeur sur la taille des pénis japonais est fondée ou non.

## CYCLING MISS JAPONAIS

**réf : X091505**

Il n'est pas rare au Japon de tomber sur de jeunes cyclistes s'entrainant sur les pentes les plus hardues les seins à l'air dans les montagnes japonaises.

## HUMAN FARM JAPONAIS

**réf : X091506**

Dans cette ferme japonaise, on n'élève pas des poules et des cochons mais plutôt des chiennes en chaleur

## JAPANESE TORTURE 33 GAGGED WOMAN

**réf : X091507**

Ces asiatiques ne demandent qu'à être soumise et vous le découvrirez par vos yeux dans ce film 100% soumission et humiliation. Tout y passe.

## JK CHEERGIRL

**réf : X091508**

Les pompoms girls sont une institution au Japon comme aux USA et ces jeunes japonaises vont vous montrer qu'elles savent parfaitement lever la jambe.

## MISS SMASH TENNIS JAPONAIS

**réf : X091509**

Les Japonaises pratiquent le tennis également, mais quand elles perdent la défaite est assez dure, car elles doivent passer sous le filet pour payer de leur personne.

## MUSCLES LESBIAN

**réf : X091510**

Ces japonaises ultra musclées vont vous en mettre plein la vue dans ce film lesbien torride et huilée comme vous n'en avez probablement jamais vu.

## JAPANESE PARTY HARDCORE

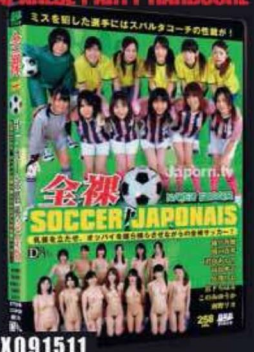


**réf : X091511**

La plus grand équipe de football amateur japonais vous fais découvrir la troisième mi-temps comme vous ne l'avez jamais vu. Ce film est foo-t.

## CHINKA TSUNA HUNTER: CHINKA ET L'HOMME AUX DEUX BITES.

**réf : X091512**

C'est un pic, c'est un cap, que dis-je c'est un cap ? c'est une péninsule! Chinka est une belle athlète qui aime le cuir et le vinyle. Elle se fait baisé tout le long du film par l'homme aux deux bites, l'une vraie et l'autre en cuir en prolongement de son nez! Fellations, pénétrations, le pervers profite bien de la jeune femme qui en prend dans tous les trous.

Nom.....
Prénom.....
Adresse.....
.....
.....
Code Postal.....
Ville.....
Pays.....

| TITRES des DVD choisis | Prix |
|---|---|
| | |
| | |
| | |
| | |
| | |
| | |
| FRAIS DE PORT CHOISI | |
| TOTAL + FRAIS DE PORT OBLIGATOIRE | |

**RETOURNEZ VOTRE BON DE COMMANDE A : NEWLOOK/1633**

**73, rue Claude Bernard - 75005 PARIS**

**FRAIS DE PORT A CHOISIR :**

1633-HsNlk87

☐ Colissimo suivi recommandé = 7€ ☐ Colis Dom/Tom et Etranger = 16€

Je règle la somme de ..... € à l'ordre de NEWLOOK/1633

par : ☐ Chèque ☐ C. B. expire le : ...../..... signature :

N° de carte

Clef* *Inscrire les 3 derniers chiffres du N° qui apparaît sur le bloc signature au verso de votre CB

Nom du titulaire .....

*Je certifie être majeur. Date et signature :*

FILMS X STRICTEMENT RESERVES AUX PERSONNES MAJEURES - TOUS LES PERSONNAGES MONTRÉS DANS CES FILMS ONT PLUS DE 18 ANS

## Bonne à tirer

# SILVI LAUREN

Cette MILF qui nous vient tout droit de Hongrie est une véritable pro de la baise. Voilà déjà quelques années qu'elle se fait prendre devant la caméra, avec toujours autant de plaisir et de vice qu'à ses débuts. On lui souhaite de continuer encore longtemps...

WorldMags.net

Photos : JTC

WorldMags.net

Depuis qu'elle s'est teint les cheveux en blond, la belle est encore plus excitée... Et excitante !

LES COUPLES
LES PLUS TORRIDES
S'ENFILENT
APPELEZ VITE LE
08.99.78.66.00
ET ENTREZ LA RÉFÉRENCE
DE LA VIDÉO QUE VOUS DÉSIREZ

7873448

1064943

5975881

Ce qu'elle aime par-dessus tout, c'est se faire ramoner les conduits à grands coups de chibre. C'est sa façon à elle de se 'défoncer' dans son métier !

A la fin d'un tournage, elle prend toujours soin de faire jouir son partenaire. Simple question d'éthique professionnelle !

# NEWLOOK COMPLÉTEZ VOTRE COLLECTION

n° 314

n° 315

n° 317

n° 318

n° 319

n° 320

n° 321

n° 322

n° 323

n° 324

n° 325

n°326

n°327

n° 328

n° 329

**OFFREZ-VOUS UNE SÉANCE DE RATTRAPAGE !**

n°330

n° 331

n° 332

n°333

n°334

n°335

n°336

n°337

# NEWLOOK PIN-UP

hs n°80

hs n°81

hs n°82

hs n°83

hs n°84

# COMMANDEZ DÈS AUJOURD' HUI

1633-HsNlk87

## Newlook mensuel

PRIX UNITAIRE : 5.40

| | | | | | |
|---|---|---|---|---|---|
| ☐ N°291 | ☐ N°302 | ☐ N°314 | ☐ N°322 | ☐ N°329 | ☐ N°336 |
| ☐ N°292 | ☐ N°303 | ☐ N°315 | ☐ N°323 | ☐ N°330 | ☐ N°337 |
| ☐ N°296 | ☐ N°304 | ☐ N°317 | ☐ N°324 | ☐ N°331 | |
| ☐ N°297 | ☐ N°306 | ☐ N°318 | ☐ N°325 | ☐ N°332 | |
| ☐ N°298 | ☐ N°311 | ☐ N°319 | ☐ N°326 | ☐ N°333 | |
| ☐ N°299 | ☐ N°312 | ☐ N°320 | ☐ N°327 | ☐ N°334 | |
| ☐ N°301 | ☐ N°313 | ☐ N°321 | ☐ N°328 | ☐ N°335 | |

## Hors-série

PRIX UNITAIRE : 8,25

☐ hs N°80 ☐ hs N°81 ☐ hs N°82
☐ hs N°83 ☐ hs N°84

**Nom, Prénom**

**Adresse**

**Code postal, Ville**

**Tél.:** **E-mail**

**COMMANDE MINIMUM : 18,00**

Tarifs pour la france métropolitaine - frais de port inclus
Pour l'étranger et les Dom-Tom nous contacter par e-mail : vpc@1633sa.fr

**BON DE COMMANDE A RETOURNER** sous enveloppe affranchie à :

**1633 S.A.S.-73, rue Claude Bernard - 75005 PARIS**
**Je règle la somme totale de .....**

☐ par mandat-compte (ci-joint) CCP La Source n°40.285.05.A 033

☐ par chèque bancaire

☐ par carte Bancaire N° ⌊_⌊_⌊_⌊_ ⌊_⌊_⌊_⌊_ ⌊_⌊_⌊_⌊_ ⌊_⌊_⌊_⌊_ ⌊_⌊_⌊_⌊_ *

expire à fin : ⌊_⌊_ / ⌊_⌊_⌊_⌊_

je certifie être majeur (signature obligatoire)

*** IMPORTANT** Inscrivez dans les trois cases ci-dessus les trois derniers chiffres du numéro qui apparaît sur le bloc signature au verso de votre carte bancaire. Cette opération est indispensable.

Conformément à la loi informatique et libertés du 6 juin 1978, vous disposez d' un droit de rectification sur les données vous concernant. Par notre intermédiaire, vous pouvez être amené à recevoir des propositions d' autres produits. Si vous ne le souhaitez pas, il suffit de nous l'indiquer par courrier

# Susanna & Victoria Blond

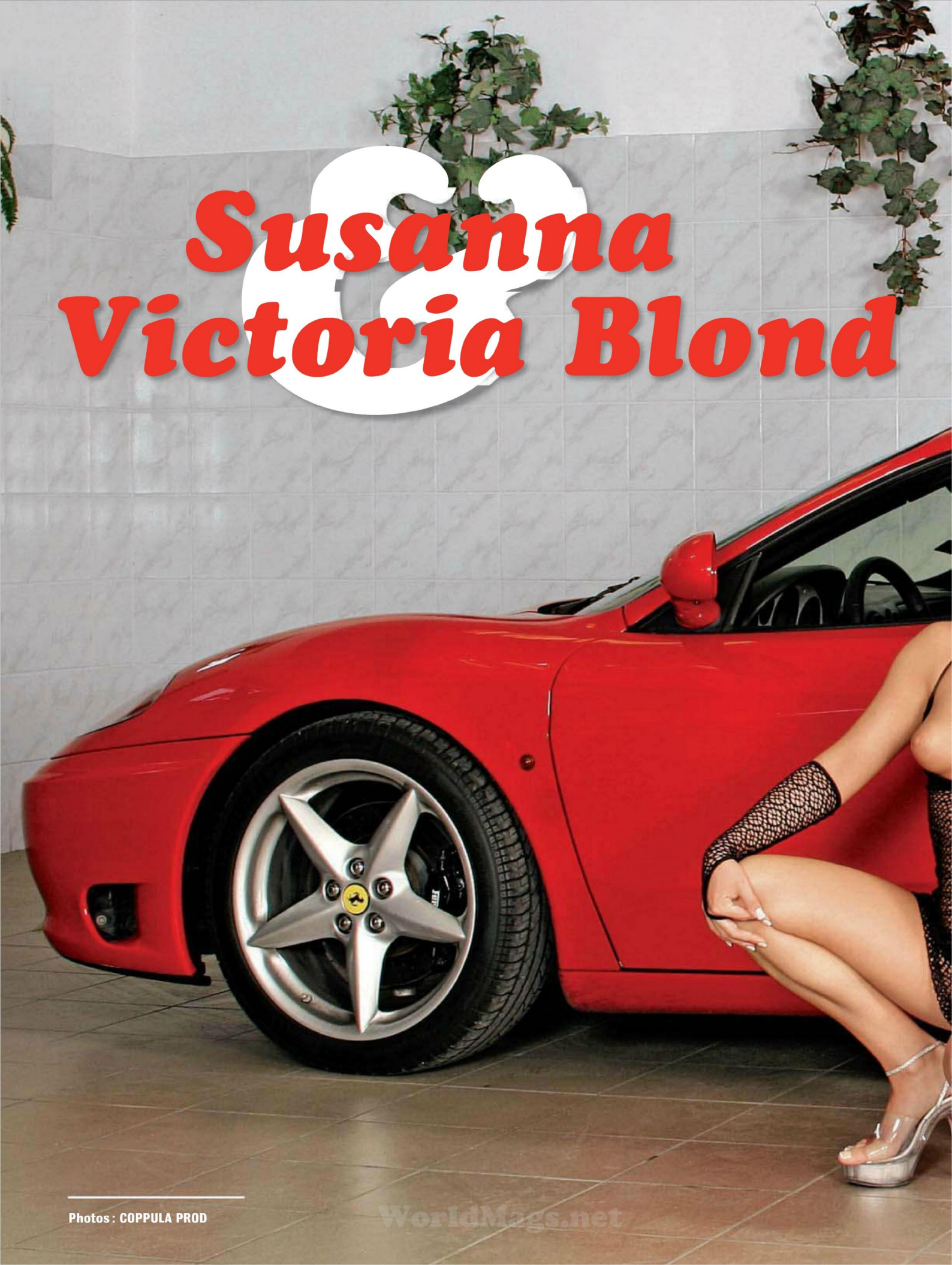

Photos : COPPULA PROD

WorldMags.net

# A fond la caisse !

Susanna et Victoria sont de bonnes vivantes. Ce qu'elles aiment dans la vie, c'est le sexe et les belles voitures, et accessoirement les hommes qui peuvent leur donner les deux. Si vous avez la chance de pouvoir leur offrir un petit tour dans un beau bolide, elles vous gratifieront peut-être d'une petite fellation, voire plus si affinités...

WorldMags.net

“J’adore admirer le paysage dans une belle voiture ! Ca me donne envie de prendre le sexe du conducteur dans ma bouche...”

WorldMags.net

*"Si vous aussi vous roulez dans un bolide à plusieurs dizaines de milliers d'euros, faites-nous faire un tour ! On vous remerciera chaleureusement..."*

**VIENS FAIRE TA VIDANGE !**

**APPELEZ VITE LE 08.99.78.66.00**

ET ENTREZ LA RÉFÉRENCE DE LA VIDÉO QUE VOUS DÉSIREZ !

WorldMags.net

WorldMags.net

Texte : Chris Mounia - Photos© MARC DORCEL / EVIL ANGEL / COPPULA PROD

# ALEXIS : "JE RENDS LES MECS FOUS DE DÉSIR."

**Son fabuleux cul charnu et rebondi est sûrement le plus célèbre de tout le X business mondial ! Alexis Texas, blonde, 26 ans, est une véritable star du porno chez elle, aux Etats-Unis. Elle se confie ici en toute liberté sur sa vie, sa carrière, ses préférences sexuelles et ses fantasmes. Interview.**

**Comment une jolie jeune femme comme toi est-elle devenue actrice de X ?**

En 2007, Shane *(célèbre réalisatrice de pornos amateurs aux Etats-Unis, N.D.L.R.)* a fait une tournée des grandes universités américaines pour y tourner une série de films. A cette époque, je travaillais comme serveuse de bar sur un campus. Shane est venue dans mon bar, nous avons discuté ensemble, et j'ai eu envie d'essayer, juste histoire de m'amuser. A ce moment-là, il n'était pas question pour moi de faire une carrière dans le X, juste de tenter une nouvelle expérience marrante.

**Pourtant, tu as bel et bien fini par faire du porno ton métier...**

En effet (rires). Ce qui s'est passé c'est que l'acteur avec qui j'avais tourné cette première scène hard avait été vraiment très sympa avec moi, ce qui fait que nous étions restés en contact. Un jour il m'a rappelée en me disant que si je voulais venir à Los Angeles, plusieurs sociétés à qui il avait parlé de moi étaient prêtes à me faire tourner. Là non plus je n'ai pas hésité : j'ai foncé !

**Tu es, finalement, rapidement devenue l'une des actrices les plus populaires aux Etats-Unis...**

Et cela a été une vraie suprise pour moi, parce que je n'ai vraiment jamais cherché la célébrité. Elle est arrivée toute seule !

**Ton impressionnant et très excitant fessier y est pour beaucoup !**

Ça aussi c'est quelque chose de très surprenant pour moi ! Quand j'étais plus jeune, on s'est longtemps ▶▶▶

WorldMags.net

**"C'est drôle, plus jeune on se moquait de mes grosses fesses, et dans le X on me dit qu'elles sont mon principal atout..."**

**"J'aime pouvoir me concentrer à fond sur un seul partenaire pour pouvoir l'emmener tout droit au Septième Ciel..."**

moqué de moi en me disant que j'avais de grosses fesses, mais depuis que je suis dans le porno, on me dit que c'est certainement mon atout principal (rires)...

**Il n'y a quand même pas que tes fesses. Tu es aussi une sacrée *performeuse*. Quelles sont tes préférences en matière de sexe ?**

Déjà, ce que j'aime, c'est allumer un mec, le rendre fou de désir pour moi. En matière de sexe proprement dit, je ne suis pas forcément fan des scènes hard à plusieurs. Ce que j'aime c'est un seul partenaire sur lequel je peux vraiment me concentrer à fond pour pouvoir l'emmener tout droit au Septième Ciel...

**Tu n'aimes que les hommes ou aussi les femmes ?**

J'aime, également, beaucoup les femmes ! Le lesbianisme est vraiment quelque chose que j'ai découvert avec le porno, même si j'étais déjà curieuse d'essayer auparavant. Et je n'ai pas été déçue. Depuis, j'adore aussi les filles !

**Quelle serait ta position préférée ?**

Autant j'aime que les mecs avec qui je couche soient costauds et très sûrs d'eux, autant une fois au lit j'aime prendre les choses en main moi-même. Ma position préférée est donc l'amazone, lorsque je suis à cheval sur mon partenaire. C'est sûrement quand je suis dans cette position que je jouis le plus fort...

**Ton avis sur la sodomie ? C'est quelque chose que tu aimes faire ?**

Voilà encore une pratique que j'ai expérimentée grâce au porno ! Pour tout dire, la sodomie est quelque chose que je n'aurais même jamais, très vraisemblablement, eu l'idée d'expérimenter sans le X, parce que ça ne m'attirait pas plus que cela à la base. Et puis un jour, lors du tournage d'une scène, avec le bon partenaire au bon moment, j'ai eu envie de tenter. C'était vraiment la première fois de ma vie que j'essayais. Et j'ai adoré ! Aujourd'hui, ce n'est pas quelque chose que je ferais tous les jours, mais quand j'en ai envie, je n'hésite pas à me faire plasir !

Photos© Dorcel / Evil Angel / Coppula

WorldMags.net

WorldMags.net

Photos © Dorcel Texte Dirty Dahn

RETROUVEZ LES MEILLEURS PORNOS de DORCEL sur votre mobile

envoyez DORCEL au 39000

Editeurs : 1633sa. 39000 : au prix d'1 sms non surtaxé. Réservé aux adultes uniquement. Renseignements : help@1633sa.fr. Connexion et accès wap doivent être activés.

GALLERY >>

WorldMags.net

# SECRÉTAIRES PRÊTES A TOUT...

**Après le sexe à la campagne, voici le sexe au bureau ! Dans *Secrétaires prêtes à tout*, vous retrouverez tout ce qui fait le charme de votre lieu de travail, agrémenté de quelques bombes toutes plus chaudes les unes que les autres... De quoi redonner certainement espoir à des millions de chômeurs !**

WorldMags.net

L'amour au travail est un vrai exercice de haute voltige ! Selon une étude récente, près de 30% des couples français se seraient rencontrés sur leur lieu de travail. C'est très certainement le genre de statistique qui a dû inspirer Marc Dorcel et son réalisateur Hervé Bodilis pour leur toute nouvelle production, intitulée *Secrétaires prêtes à tout*. Et en effet, qui n'a jamais fantasmé à l'idée de plaquer l'une de ses collègues contre la machine à café avant de lui faire l'amour sauvagement ? Ou bien alors de la lécher goulûment et profondément sur la photocopieuse ?

## Qui n'a jamais fantasmé à l'idée de faire l'amour à une belle secrétaire ?

Si vous aussi, vous vous êtes déjà pris à rêver sur les courbes indécentes de la petite stagiaire de 21 ans au bureau, vous imaginant en train de l'amener à vous gratifier d'une belle fellation (en attendant de passer ensuite, bien évidemment, à des choses plus sérieuses), alors vous faites sans aucun doute partie de ces pervers qui vont se repasser en boucle cet excellent long métrage.

L'intrigue, à défaut d'être compliquée, va droit à l'essentiel : nous découvrons, une à une, les aventures de différentes secrétaires qui s'avèrent être plus coquines les unes que les autres... Au fur et à mesure de leurs rencontres, ces petites cochonnes en profitent pour sucer et lécher tout ce qui bouge. On verra donc les bombes que sont Abbie Cat, Angelica Heart, Cindy Hope ou encore Honey Demon s'éclater avec les braquemarts bien gaulés de Ian Scott, JPX, Frank Major et on en passe. Comme quoi, pendant que d'autres bossent, il y en a qui s'amusent...

WorldMags.net

**Comme à son habitude, Marc Dorcel propose une production somptueuse qui ravira les nombreux amateurs de porno chic !**


**UNE PROMOTION BIEN MÉRITÉE**

**APPELEZ VITE LE 08.99.78.66.00**

ET ENTREZ LA RÉFÉRENCE DE LA VIDÉO QUE VOUS DÉSIREZ !

**FILM :** SECRÉTAIRES PRÊTES A TOUT

**PRODUCTION :** Marc Dorcel (2011).

**RÉALISATEUR :** Hervé Bodilis.

**DURÉE :** 115 min.

**CASTING :** Angelica Heart, Abbie Cat, Honey Demon, Cindy Hope, Amabella.

**SYNOPSIS :** Le réalisateur Hervé Bodilis vous propose une étonnante plongée dans le monde des secrétaires, toutes plus chaudes les unes que les autres, toujours prêtes à se faire prendre sur leur lieu de travail, par leur patron, leur collègue, ou même un client passant par hasard... Votre vision de la vie active ne sera sûrement plus jamais la même !

WorldMags.net

# MARC DORCEL

LUXURE DEPUIS 1979

services reservés aux adultes

**POUR UN PORTABLE BRANCHÉ SEXE TOUT L'UNIVERS DES VIDÉOS DORCEL ENTRE TES MAINS**

**Plug anal et défonce pour Jade**
Ici les amateurs de sodomie profonde et bestiale, de petits culs dilatés et de jeunes minettes enculées vont perfectionner leur technique...
2756760

**Garden Party nocturne**
Elles ne vont pas être déçues, les pénétrations vont s'enchainer sur un rythme fou les deux étalons n'épargneront pas leurs efforts...
7035080

**Soubrettes à déflorer**
Jeunes dans le métier elle va apprendre bien +, prise en main elle sera initiée au sexe et déflorée pour la 1ere fois par un god...
6858616

**Coup double pour Melissa**
Deux c'est mieux ! Elle a un appétit féroce, elle va être servie ! Ces deux lascars vont lui présenter deux arguments de tailles...
4656258

**Baiser en plein air par un inconnu**
Pensant faire une promenade tranquille, elle se retrouve entrainée puis sauvagement prise par cet inconnu, pénétrée et sodomisée...
3987260

**COMMENT RECEVOIR SUR TON MOBILE LES VIDÉOS HARDS DORCEL**

1. Tél au 08 99 78 66 00
2. Tape le code de ta vidéo et finis par #
3. Dans un instant tu recevras ta vidéo hard

*Rushs époustouflants de plans à 3 voire plus, doubles pénétrations vraiment bluffantes*

**MULTI Tchat**
choisis ce que tu preffere

*Pour des sensations très sevères*
Envoie par sms **SEXE** au **62900***

*Amatrices en manques de Plans Q*
Envoie par sms **PLAN Q** au **62900***

*Femmes mures & chaudes Ch H.*
envoie par sms **RDV** au **62900***

*Fantasmes et aveux honteux de F.*
envoie par sms **MURE** au **62900***

**HARD en direct avec les hôtesses de Dorcel**

Réalisent tous les fantasmes les plus hard et les plus inavouables en toute discrétion

08 99 78 77 77

**SUR PORNOLAND LES FILLES SONT ACCROCS AU SEXE**

*Viens leur donner !!!*

TOP HARD

08 92 02 01 74

**FOCUS sur**

Anna Polina

L'égérie de DORCEL, ses plus belles prises en exclusivité sur ton mobile

envoie par sms
DORCEL au 88133*

**Amatrices en Manques de baises**

*à la recherche de males pour se faire du bien dans tous les coins*

08 92 69 00 08

**100% EJAC**
*Visio 3G Hard*

0899 69 72 35

**FEMMES MURES et PERVERSES**

à 40 ans et + elles veulent du sexe sans compromis et en profondeur, viens vite leur donner un max de plaisirs hard

08 92 78 99 99

SMS+

Copyright : 1633sa , MARC DORCEL, Totem entertainement, 808 consulting Inc. 0892 : 34cts/min – 0899 : 1.35€/appel + 34cts/min – 62900 : 0.35€/SMS - *88133 : 1 contenu offert à l'inscription. Service par abonnement 3€/SMS max/semaine. En utilisant nos services tout client pourra recevoir gratuitement les offres privilégiées et les bons plans de 1633sa et de ses partenaires (pas mail, SMS ou automate d'appels) conformément à la loi n°78-17 – du 08/01/1978 vous disposez d'un droit d'accès et de rectification ou suppression des informations vous concernant en écrivant à Service Client 1633 - 73 rue Claude Bernard – 75005 Paris – Service édité par 1633sa RCS Paris / B 401 844 865

WorldMags.net

# APRÈS VANESSA, ÉMILIE ET AYEM

# QUI SERA EN COUV DU PROCHAIN NEWLOOK...

## EN KIOSQUE LE 8 FÉVRIER

services reservés aux adultes

# FEMMES MURES & CHAUDES

## ELLES T'OFFRENT* LEURS VIDÉOS PERSO

## VIENS VITE LES MATER

**PROFITES-EN VITE, LA PREMIÈRE EST OFFERTE* !!!**

**ENVOIE PAR SMS COUGAR AU 88133***

*Dialogue avec Femmes mures dans ta région:*

**ENVOIE PAR SMS MURE AU 62900***

*pour tout abo sans engagement

## FILLES ACCROCS AU SEXE HARD

**08 99 19 14 05**

tu les vois en direct
Attention
VOD+18 !!!
que tu hard

VISIO 3G

PAR SMS ENVOIE SEXE AU 62900*

## Ta Voisine est une Vicieuse ?

Sans le savoir peut être que tu as *une voisine près de chez toi qui cherche un plan Q* ou alors par sms envoie **SEXE** au **62900***

08 92 78 73 96

## SM pour un plaisir plus intense

avec des maitresses dominatrices et des soubrettes soumises

**08 92 69 45 55**

par sms envoie **Q** au **62900***

## RDV EXPRESS dans ta ville

**0892 02 01 77**

RDV EXPRESS -5 MINUTES DANS TA VILLE

PAR SMS ENVOIE

RDV AU 62900

## 100% VOYEUR

Le meilleur des photos volées sur ton portable

**100 % Bisexuelles**
2 filles qui se hummm
appelle vite
au 0892 020 175

**100 % DIAL HARD**
qui le font devant toi
appelle vite
au 0899 787 777

**100 % BEURETTES**
pour ne rien rater
appelle vite
au 0892 694 777

**100 % SM**
elles veulent être matées
appelle vite
au 0892 694 555

écoute secrète, fais toi plaisir avec des histoires Ultra Hot vécues par de vraies Libertines sur le **08 92 02 01 76**

## FEMMES INFIDÈLES

qui cherchent à se faire prendre d'urgence

**08 92 78 76 36**

## FEMMES MURES et PERVERSES

**08 92 69 44 99**

à 40 ans et + elles veulent du sexe sans compromis et en profondeur, viens vite leur donner un max de plaisirs hard

Par SMS envoie **FMURE** au **62900***

## GAY & BI

Rencontres de mecs tbm : **08 92 78 42 97**

Filles bisexuelles : **08 92 02 01 75**

Rencontres sans lendemain : **08 92 02 01 66**

Visio 3G Transexuelles XXX : **08 99 19 70 68**

## AMATRICES

a la recherche de males pour se faire du bien dans tous les coins

**08 92 02 01 67**

PAR SMS envoie ANNA au 62900*

Copyright : 1633sas, MARC DORCEL, Totem entertainement, 806 consulting Inc. 0892 : 34cts/min – 0899 : 1,35€/appel + 34cts/min – 62900 : 0,35€/SMS - *88133 : 1 contenu offert à l'inscription. Service par abonnement 3€/SMS max/semaine. En utilisant nos services tout client pourra recevoir gratuitement les offres privilégiées et les bons plans de 1633sas et de ses partenaires (pas mail, SMS ou automate d'appels) conformément à la loi n°78-17 – du 08/01/1978 vous disposez d'un droit d'accès et de rectification ou suppression des informations vous concernant en écrivant à Service Client 1633sas - 79 rue Claude Bernard – 75005 Paris – Service édité par 1633sas RCS Paris : B 401 844 865

WorldMags.net